

istn. kabel telekom.

proj. DIALOG

istn. wodociąg 2xwA150

rura ochronna

STAROSTWO POWIATOWE
w Wałbrzychu

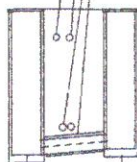

510,00

Rzędna terenu mnpm	516,60	516,60
Rzędna dna kanału mnpm	514,67	514,74
Głębokość wykopu m	2,03	1,86
Spadek % / średnica mm	0,15PVC 2%	
Odległość m	0,00	4,50

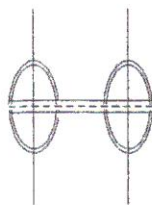

St71 St71a

mgr inż. RAFAŁ JANIEC
Upr. bud. do projektowania i wykonywania
robotami w specjalności inżynierskiej
w zakresie sieci, instalacji i urządzeń:
wodociągowych i kanalizacyjnych, ciepłych,
wentylacyjnych i gazowych bez ograniczeń.
NBGP V-7342/3/61/98
NBGP V 7342/3/61/97

	Wałbrzyska Dyrekcja Inwestycji Sp. o.o. 58-300 Wałbrzych ul. Starachowicka 8 tel. 84-250-21, fax 84-264-38	31
Temat:	BUDOWĘ KOLEKTORA SANITARNEGO I PRZYŁĄCZY KANALIZACJI SANITARNEJ	1:100/500
Obiekt:	Profil przyłącza kanalizacji sanitarnej od St78+78c	PB
Adres:	Gluszyca Górną ul. Kłodzka od nr.61 do końca i ul. Graniczna	
Inwestor:	Urząd Miasta i Gminy Gluszyca 58-303 Gluszyca ul. Grunwaldzka 58	data: 09.2003
Projektant:	mgr inż. Rafał Janiec	nr uprawnień: NBGP V-7342/3/61/98
Sprawdzający:		podpis: [Signature]