

kabel telekom.
dialog

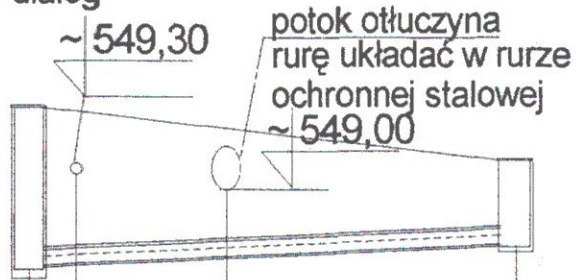

545,00

Rzędna terenu mnpm	550,00	549,85	549,70	30,00
Rzędna dna kanału mnpm	547,85			
Głębokość wykopu m	2,25			
Spadek % / średnica mm	0,16PVC		1%	
Odległość m	0,00	30,00		

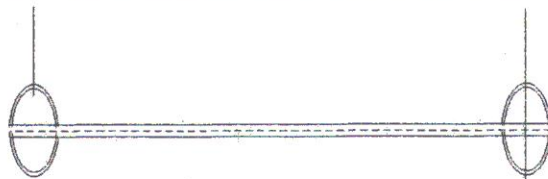

St102

St102a

mgr inż. RAFAŁ JANIEC
Upr. bud. do projektowania i kierowania
robotami w specjalności instalacyjnej
w zakresie sieci, instalacji i urządzeń:
wodociągowych i kanalizacyjnych, ciepłych
wentylacyjnych i gazowych, mechanicznych.
NBGP.V-7342/3/61/98
NBGP.V-7342/3/61/97

	Wałbrzyska Dyrekcja Inwestycji Sp. o.o. 58-300 Wałbrzych ul. Starachowicka 8 tel. 84-250-21, fax 84-264-38	39
Temat:	BUDOWĘ KOLEKTORA SANITARNEGO I PRZYŁĄCZY KANALIZACJI SANITARNEJ	1:100/500
Objekt:	Profil przyłącza kanalizacji sanitarnej od St102+102a	PB
Adres:	Głuszyca Górna ul. Kłodzka od nr.61 do końca i ul. Graniczna	
Inwestor:	Urząd Miasta i Gminy Głuszyca 58-303 Głuszyca ul. Grunwaldzka 58	data: 09.2003
Projektant:	mgr inż. Rafał Janiec	NBGP V-7342/3/61/98
Sprawdzający:		