

STAROSTWO POWIATOWE
w Wałbrzychu

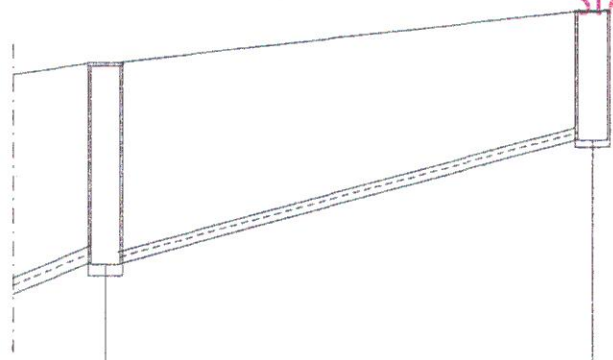

550,00

Rzędna terenu mnpm	556,00		556,70
Rzędna dna kanału mnpm	553,35		555,00
Głębokość wykopu m	2,75		1,80
Spadek % / średnica mm	0,16PVC	5%	
Odległość m	0,00	29,50	29,50

hektometry

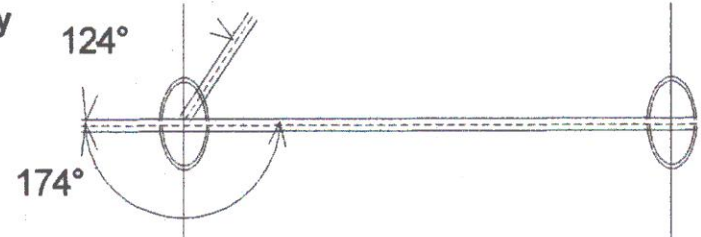

St105

St105a

mgr inż. RAFAŁ JANIEC
Upr. bud. do projektowania i wykonania
robotami w specjalności: instalacje
w zakresie sieci, instalacji i urządzeń:
wodociągowych i kanalizacyjnych, ciepłych,
wentylacyjnych i chłodzących bez ograniczeń.
NBGP 7342/3/61/98
NBGP V 7342/3/6/97

	Wałbrzyska Dyrekcja Inwestycji Sp. o.o. 58-300 Wałbrzych ul. Starachowicka 8 tel. 84-250-21, fax 84-264-38	41
Temat:	BUDOWĘ KOLEKTORA SANITARNEGO I PRZYŁĄCZY KANALIZACJI SANITARNEJ	1:100/500
Obiekt:	Profil przyłącza kanalizacji sanitarnej od St105+105a	PB
Adres:	Gluszyca Górna ul. Kłodzka od nr.61 do końca i ul. Graniczna	
Inwestor:	Urząd Miasta i Gminy Gluszyca 58-303 Gluszyca ul. Grunwaldzka 58	data: 09.2003
Projektant:	mgr inż. Rafał Janiec	NBGP V-7342/3/61/98
Sprawdzający:		