

Głuszycy, dnia 23.11.2015 r.

BORM.0003.8.2015.KB

RADA MIEJSKA
w Głuszycy
WPŁYNĘŁO

dnio 25. 11. 2015
podpis *[signature]*

Pan Grzegorz Milczarek
Przewodniczący Rady Miejskiej
w Głuszycy

dotyczy: interpelacji złożonej na XV sesji Rady Miejskiej w dniu 27.10.2015 r.

W odpowiedzi na pismo znak: BORM.0003.8.2015 z dnia 02.11.2015 roku, w załączeniu przekazuję informacje dotyczące:

1. skutecznej interwencji w sprawie rozbitego lustra przy drodze powiatowej, ul. Kolejowa, skrzyżowanie przy Szkole Podstawowej Nr 3 (Pani Marta Wróblewska);
2. uzupełnienia oświetlenia od ul. Zdrojowej w kierunku Rybnicy Leśnej (Pan Grzegorz Milczarek);
3. w dniu 11-go Listopada upamiętnienia zmarłego legionisty pochowanego na cmentarzu komunalnym w Głuszycy (Pan Krzysztof Krzywiński);
4. zwrócenia uwagi na zabytkowy budynek świetlicy w Grzmiącej, który wymaga renowacji (Pan Krzysztof Krzywiński).

Ponadto przekazuję informacje w sprawie wniosków i interpelacji złożonych przez Radnych w sprawach:

1. realizacji inwestycji na terenie osiedla ul. Pionierów i Łukasiewicza w postaci placu zabaw oraz siłowni zewnętrznej na świeżym powietrzu (Pani Marta Wróblewska, Zdzisław Szymański, Krzysztof Kameczura);
2. poprawy bezpieczeństwa ruchu drogowego na ul. Boh. Getta (Pan Mirosław Żołopa);
3. braku barierek zabezpieczających zejście z chodnika przy ul. Boh. Getta 40 (Pan Mirosław Żołopa).

Otrzymują:

1. Adresat
2. KB a/a

Sporządziła: Aneta Literska

[signature]

Z poważaniem

BURMISTRZ GŁUSZYCY
[signature]
Roman Głód

URZĄD MIEJSKI
Sekretariat Burmistrza
Głuszyca 14. Głuszyca 14.35
tel. 74 5459 410

SEKRETARIAT BURMISTRZA GŁUSZYCY	
W p i y n ę ł o	
dnia 12.11.2015 r.	z 015 r.
Nr	podpis

Głuszyca dnia, 10.11.2015 r.

GKiM. 195 .BORM.0003.8.2015 r. K.B.

Pan
Roman Głód
Burmistrz Głuszycy

Dotyczy: **odpowiedzi na interpelacje.**

W odpowiedzi na złożone interpelacje w dniu 27 października 2015 r na XV sesji Rady Miejskiej przez radnych informuje:

Pani Marta Wróblewska w sprawie lustra przy drodze powiatowej skrzyżowanie Kolejowej z Pionierów---w dniu 2.11.2015 r. zostało wymienione.

Pan Grzegorz Milczarek- uzupełnienie oświetlenia od ul. Zdrojowej w kierunku Rybnicy Leśnej, --ze względu na trudną sytuację finansową Gminy zadanie to nie jest realne do wykonania w roku bieżącym na dość znaczne koszty jakie musiała by ponieść Gmina w związku z odważaniem nieistniejącego już od wielu lat tego odcinka oświetlenia.

Kazimierz Jerzyk

Inspektor

Kazimierz Jerzyk

Otrzymują:

1. Adresat
2. a/a

URZĄD MIEJSKI w GŁUSZYCY
58-340 Głuszyca, ul. Grunwaldzka 55
tel. 74 8459-479, 8459-480
fax 74 8456-339
(3)

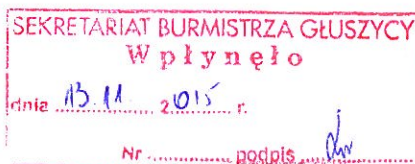

Głuszyca, 12.11.2015

BORM. 0003.8.2015.KB/SJ

Pan

Roman Głód

Burmistrz Głuszycy

W odpowiedzi na interpelację z dnia 27 października 2015 r. na XV sesji Rady Miejskiej złożoną przez radnego Krzysztofa Krzymińskiego uprzejmie informuję, że w dniu 10 listopada o godz. 11. 00 na cmentarzu w Głuszycy zorganizowane zostało spotkanie przy grobie śp. majora Józefa Adwenta. W spotkaniu uczestniczyli: młodzież z Gimnazjum Publicznego w Głuszycy, mieszkańcy Głuszycy opiekujący się grobem legionisty oraz osoby zainteresowane historią Głuszycy, m.in. ze Stowarzyszenia Przyjaciół Głuszycy oraz ks. dziekan Sławomir Augustynowicz. Na grobie złożono kwiaty, zapalono znicze i została zamontowana tablica pamiątkowa. Wspominano postać zmarłego majora Wojska Polskiego. O ww. spotkaniu wcześniej zostali poinformowani mieszkańcy za pośrednictwem strony internetowej www.gluszyca.pl oraz portalu społecznościowego FB-Głuszyca to lubię. Relacja ze spotkania została podana do publicznej wiadomości za pomocą ww. nośników informacji i rozesłana do lokalnych mediów.

Z wyrazami szacunku

Sabina Jelewska

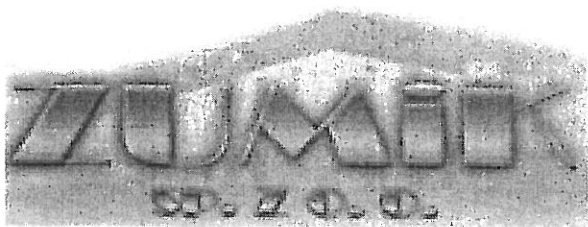

Zakład Usług Mieszkaniowych i Komunalnych spółka z o.o.

ul. Grunwaldzka 38, 58-340 Głuszycza

www.zumik.com.pl e-mail: zumik@zumik.com.pl

tel./fax +48 074 845 62 33, 074 845 63 84, 074 845 62 02

Głuszycza, dnia 12.11.2015r

DZN. 88 .11.2015

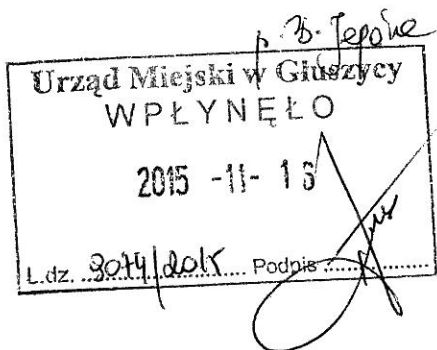

Pan
Roman Głód
Burmistrz Głuszyczy
ul. Grunwaldzka 55
58-340 Głuszycza

Dotyczy: pisma z dnia 05 .11.2015 roku w sprawie stanu technicznego budynku przy ul.Wiejskiej 1
w Grzmiącej .

W odpowiedzi na pismo z dnia 05.11.2015 roku w sprawie określenia stanu technicznego budynku przy ul.Wiejskiej 1 w Grzmiącej Zakład Usług Mieszkaniowych i Komunalnych Spółka z o.o. w Głuszyczy przesyła w załączeniu kserokopię dokumentacji technicznej z wykonanego przeglądu budynku .

Na podstawie wykonanego przeglądu budynku stwierdza się konieczność zaplanowania wykonania w ciągu pięciu lat od daty wykonania protokołu następujących prac remontowych :

- remontu dachu , rynien , rur spustowych w 2016
- remont kominów w 2016
- uzupełnienie tynku na budynku

2016 - odrobienie i ocieplenie przelicz, kominowa i pozostałe prace

Otrzymują:

1. Adresat
 2. DZN/a/a
- Sporządziła : E.ch .

Z poważaniem
PREZES ZARZĄDU
ZUMiK Spółka z o.o.
mgr Lech Markiewicz

PROTOKÓŁ

KONTROLI STANU TECHNICZNEGO

Adres : 58-340 Głuszyca - Wiejska 1



Zawartość opracowania :

- protokoły kontroli
- dokumentacja fotograficzna

PROTOKÓŁ PRZEGLĄDU BUDYNKU

NA PODSTAWIE ART.62 PRAWO BUDOWLANE

Protokół nr: 49 / 2015

Data przeglądu: 2015.08.14

Rodzaj kontroli : pięcioletnia

Adres : Głuszyca – Wiejska 1

Zarządca budynku : ZUM i K Sp.z o.o. -Grunwaldzka 38 - 58-340 Głuszyca

Opis budynku :

funkcja: mieszkalna wielorodzinna

ilość kondygnacji: 3

rok budowy : przed 1945

konstrukcja dachu: drewniana

pokrycie: papa

rodzaj zabudowy : wolnostojący

charakterystyka pomieszczeń użytkowych i specjalnych :
świetlica i biblioteka

instalacje :wodna , kanalizacyjna szambo

WYNIKI OGLEDZIN OBIEKTU BUDOWLANEGO

Klasyfikacja stanu technicznego	Procentowe zużycie	Stopień pilności
Stan zły	66 - 100	I
Stan średni	36 - 65	II
Stan zadowolający	17 -35	III
Stan dobry	0 - 16	IV

ESTETYKA OBIEKTU I JEGO OTOCZENIE

lp	Elementy otoczenia	Rodzaj materiału	Stan tech	zalecenia	uwagi	Stopień pilności
1	ogrodzenia					
2	Place zabaw			brak		
3	Kotłownie wbudowane			brak		
4	Trawniki i zieleńce					
5	Drzewa i krzewy	liściaste				
6	Opaska p. wilgociowa			brak		
7	Wiata śmietnikowa			brak		
8	Oświetlenie zewnętrzne					
9	Ciągi piesze	Gruntowe				
10	Ciągi jezdne	Gruntowe	średni			
11	komórki					

INNE ZALECENIA I UWAGI :

Stopnie pilności wykonania .

- I – prace wymagające pilnego (natychmiastowego) wykonania
nie wykonanie może zagrażać bezpieczeństwu życia i zdrowia ludzi.
- II- prace wymagające wykonania w terminie do 3 m-cy od dnia
sporządzenia protokołu .
- III- prace do wykonania w terminie do 12 m-cy od dnia sporządzenia protokołu .
- IV – prace do wykonania (zaplanowania) do 5 -ciu lat od daty
sporządzenia protokołu .

Protokół sporządził :

Tadeusz Bartyński
Dok. nr ANF - 27.145/82
Z S 5. ust. 2 S 2. ust. 3 pkt 1 i 2 S 7
DOS / B07-0207/07

OPIS STANU TECHNICZNEGO

ELEMENT BUDYNKU

ZALECENIA

STOPIEŃ PILNOŚCI

1. Pokrycia dachowe ,obróbki blacharskie :

Dach wielopołaciowy kryty papą ,rynny stalowe ,rury spustowe stalowe

Zalecenia : zaplanować remont

Stopień pilności - IV

2, kominy :

kominy ponad dachem z cegły tynkowane - . W części strychowej tynki na kominach

Zalecenia : zaplanować remont

Stopień pilności : IV

3. Elementy konstrukcyjne dachu :

Więźba konstrukcja drewniana – więźar krokwiowo belkowy z płatwią kalenicową

Zalecenia : ,

Stopień pilności :

4. Stropy :

Stropy drewniane i ceramiczne

Zalecenia :

Stopień pilności :

5. Fundamenty i ściany piwniczne :

Nie wykonywano odkrywek fundamentów , ściany przyziemia ceglano kamienne–

Zalecenia : uzupełnić brakujące tynki [C]

Stopień pilności :IV

6. Elementy ścian zewnętrznych – balkony , tarasy, schody zewnętrzne .

Zalecenia :

Stopień pilności :

7. Ściany zewnętrzne ponad poziomem piwnic .

Ściany z cegły tynkowane i drewniana

Zalecenia :

Stopień pilności :

8. Ściany wewnętrzne nośne i działowe :

Tynkowane malowane.

Zalecenia :

Stopień pilności :

9. Klatka schodowa , spoczniki między kondygnacyjne , hole wejściowe :

Klatka drewniana i kamienna

Zalecenia :

Stopień pilności

10. Podłogi i posadzki .

Drewniane i betonowe .

Zalecenia : naprawić ubytki przy wejściach [A]

Stopień pilności III

11. Stolarka zewnętrzna – okna , drzwi, wrota garażowe .

Stolarka okienna drewniana i pcv , drzwi wejściowe drewniane .

Zalecenia :

Stopień pilności :

12. Stolarka wewnętrzna .

Drewniana .

Zalecenia : brak

Stopień pilności :

13. Stan techniczny pomieszczeń użytkowych i specjalnych.

Zalecenia:

Stopień pilności :

14. Instalacje wodne , kanalizacyjne i gazowe.

Instalacja wodna , kanalizacyjna - szambo

Zalecenia :

Stopień pilności

Stopnie pilności :

I – wykonanie w ciągu 1 go m-c

II – wykonanie w ciągu 3 m-cy

III – wykonanie przed okresem zimowym

IV – ująć do planu na rok następny

Kontrolę przeprowadził i protokół sporządził

.....
Andrzej Bartłomiej
Upr. nr AKF - 27 146 / 82
z § 5 ust. 2 § 6 ust. 3 pkt 1 i 2 § 7
DOŚ / B0 / 0207 / 07

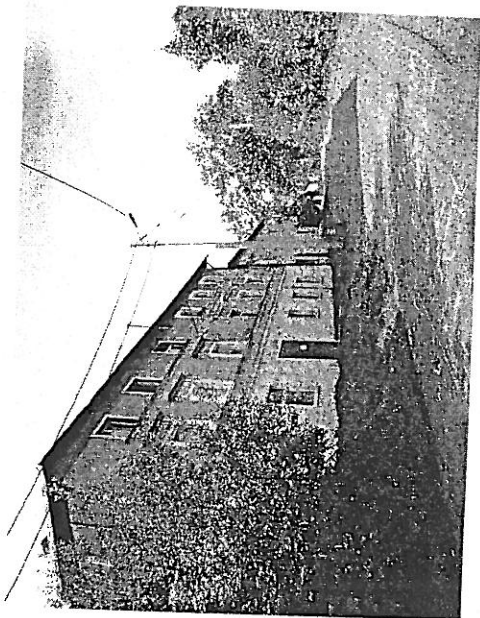
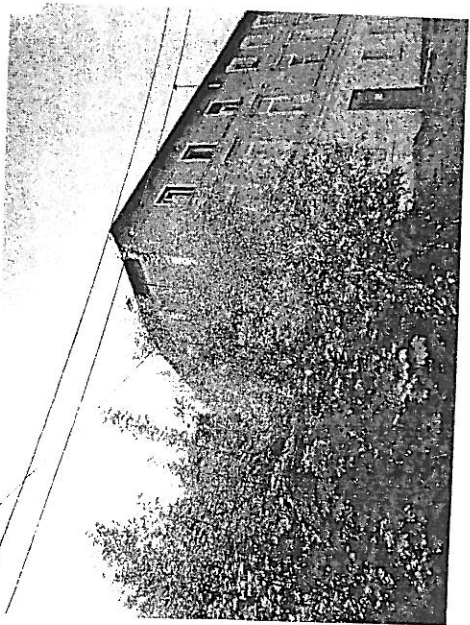
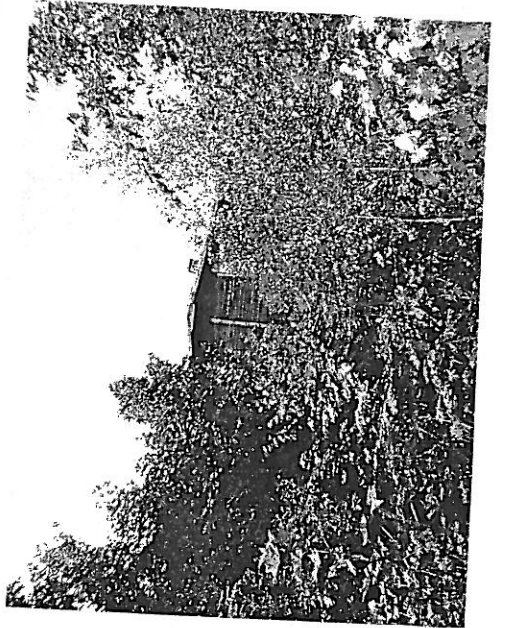
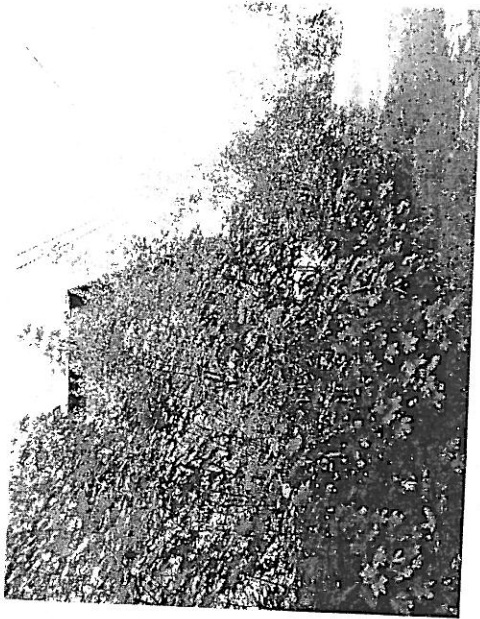
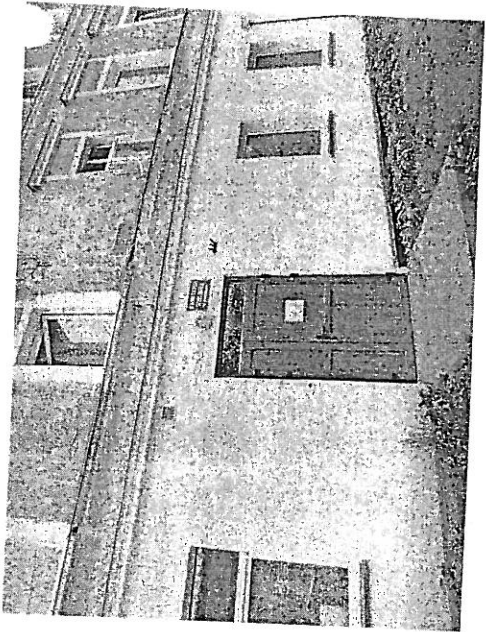
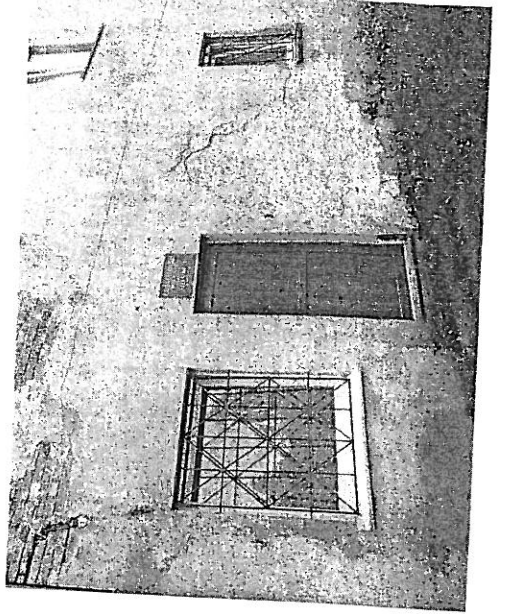
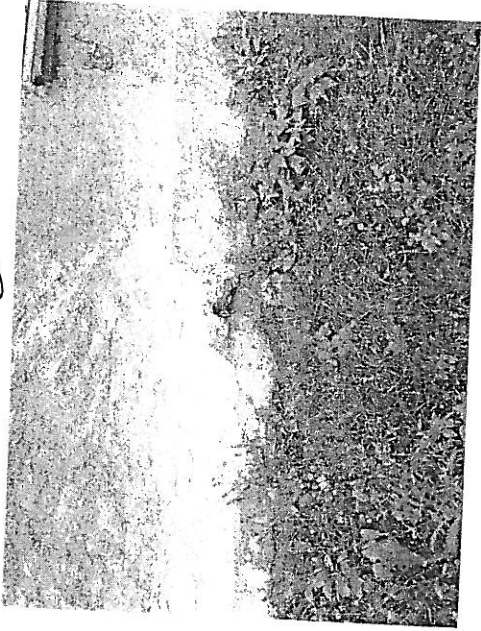

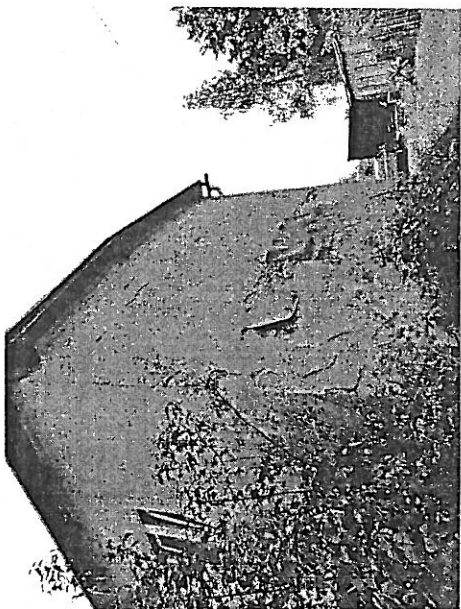
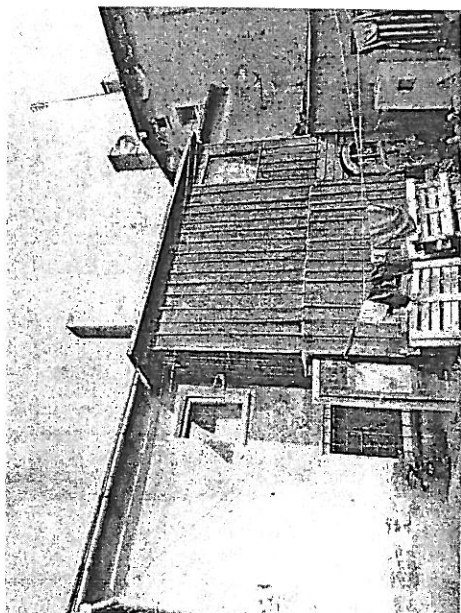
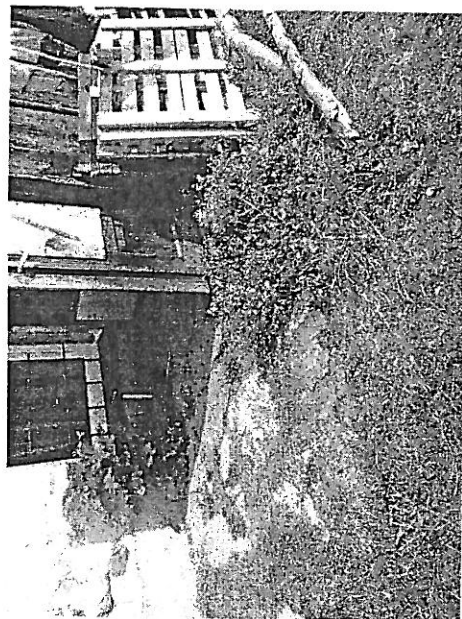
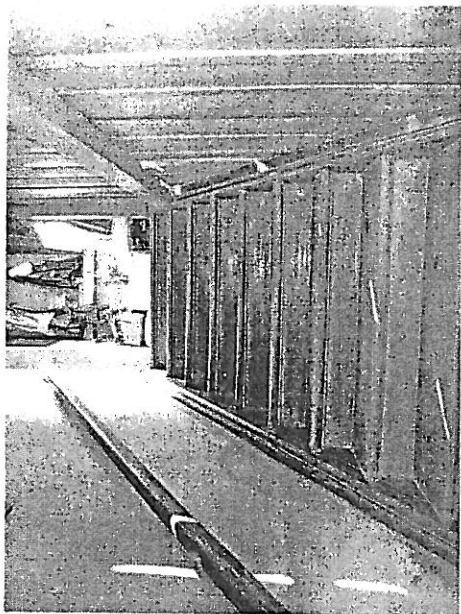
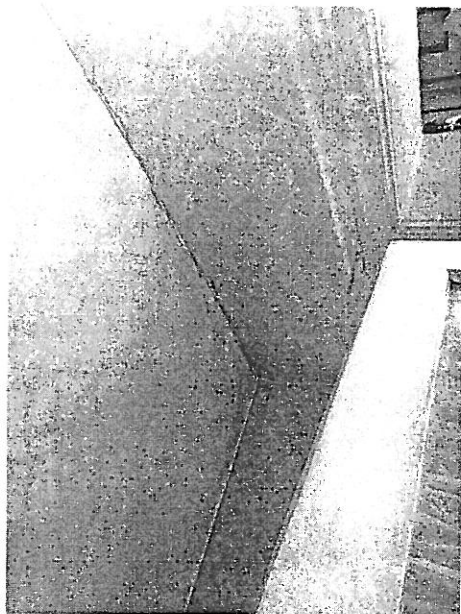
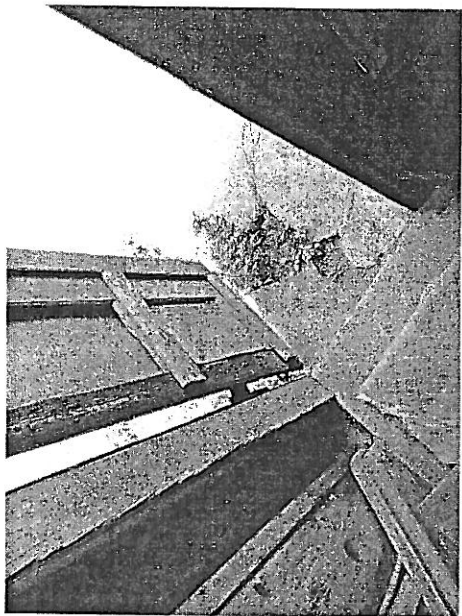
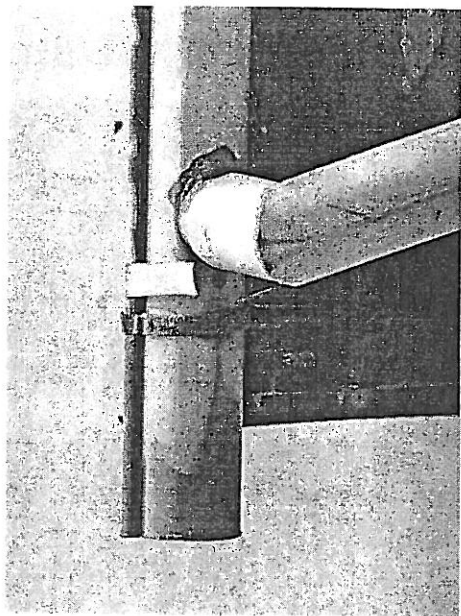

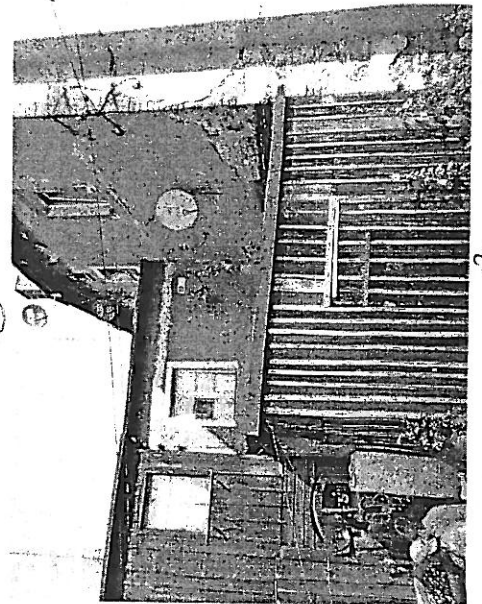
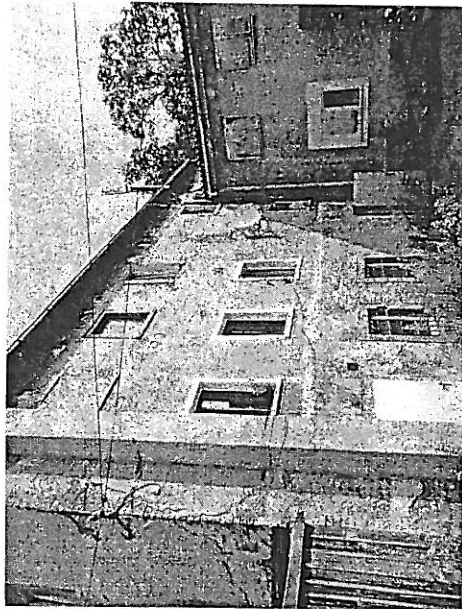
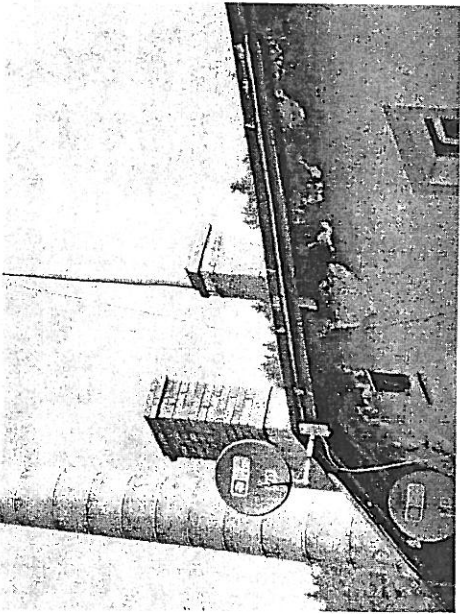
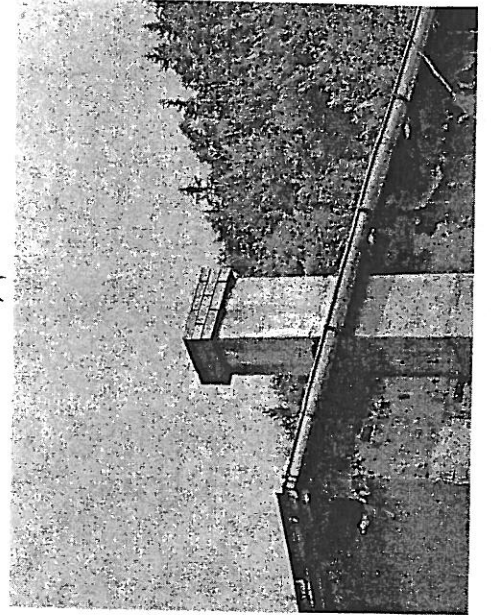
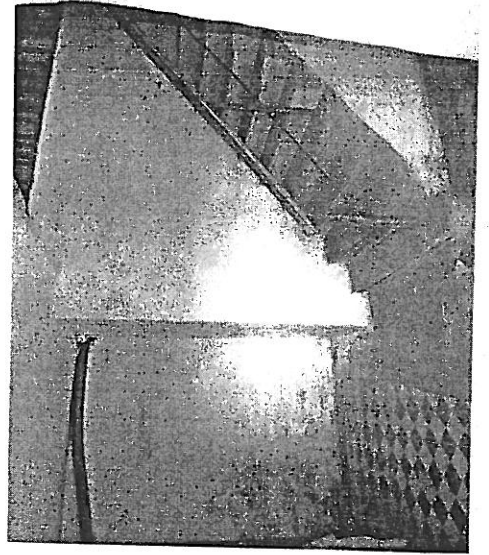
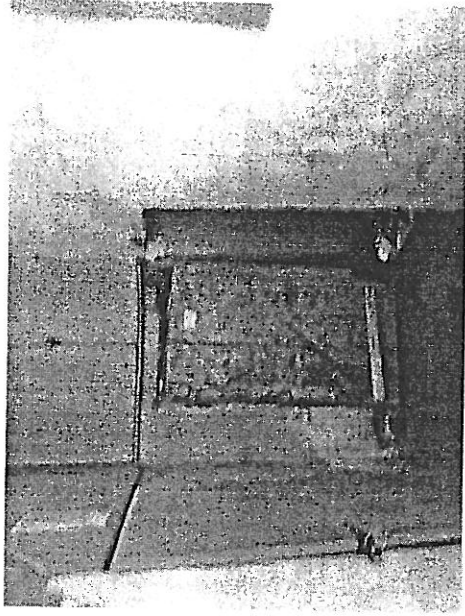
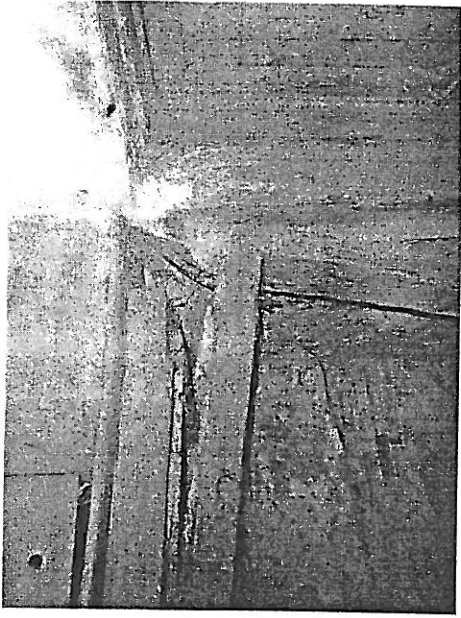

12

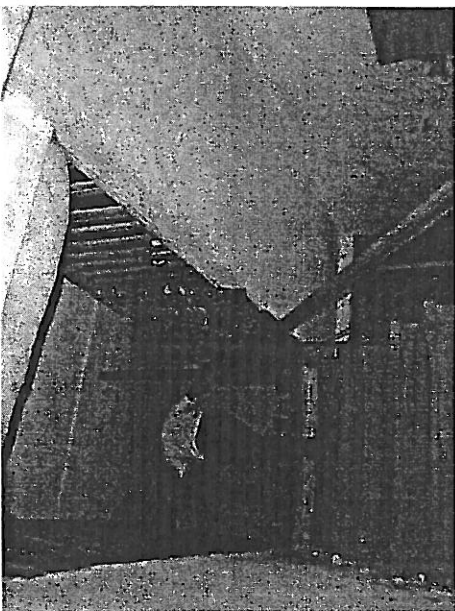
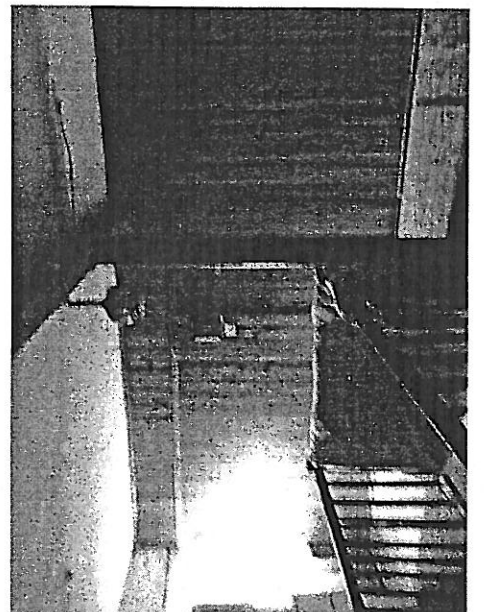
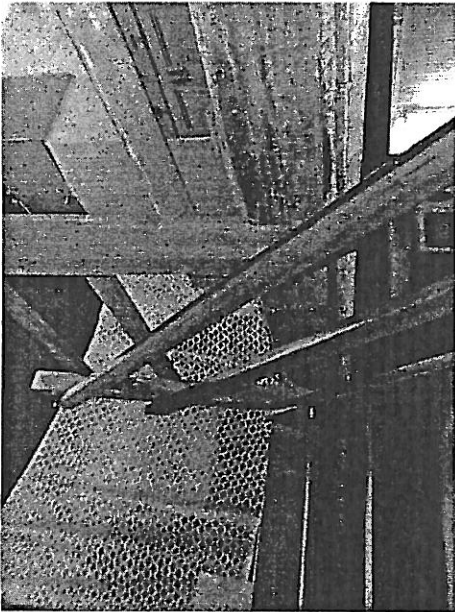
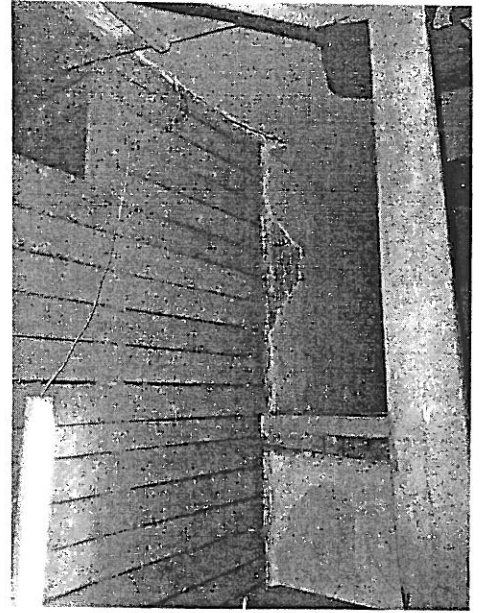

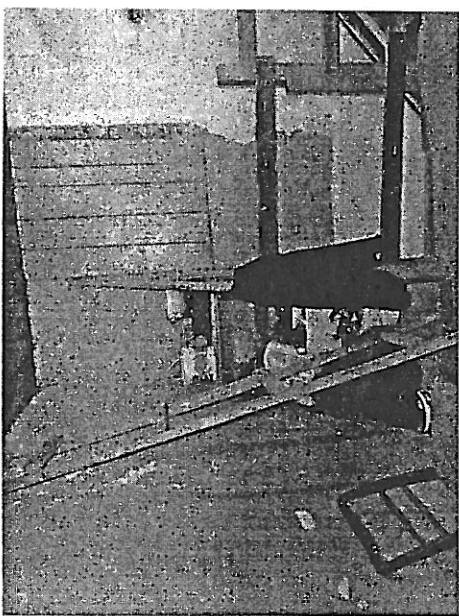
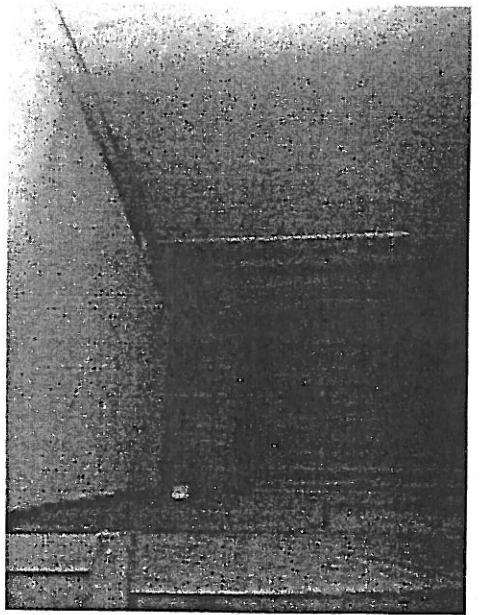
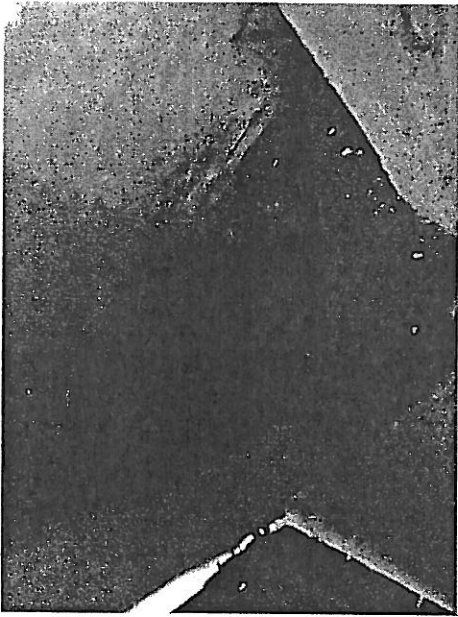

URZĄD MIEJSKI w GŁUSZYCY
58-340 Głuszyca, ul. Grunwaldzka 55
tel. 74 8459-479, 8459-480
fax 74 8458-339
121

SEKRETARIAT BURMISTRZA GŁUSZYCY
W p ł y n ę ł o
dnia 16.11.2015 r.
Nr podpis *dw*

Głuszyca, 16.11.2015 r.

Kancelaria Burmistrza

w/m

dot. BORM.0003.8.2015.KB

W odpowiedzi na interpelację dotyczącą budowy placu zabaw oraz siłowni zewnętrznej na terenie Osiedla mieszkaniowego przy ul. Pionierów i Łukasiewicza w Głuszycy uprzejmie informuję, że w celu usytuowania placu zabaw i siłowni Gmina musi dysponować własnym terenem. Obecny plac zabaw, pomiędzy budynkami ul. Pionierów i Łukasiewicza, zlokalizowany jest na terenie będącym własnością Spółdzielni Mieszkaniowej Górnik. Gmina podjęła rozmowy w celu uzyskania prawa do tego terenu, aby można było zaplanować na nim lokalizację placu zabaw i siłowni zewnętrznej. Ze względu na ograniczone środki finansowe w budżecie gminy, konieczne jest również zdobycie zewnętrznych środków na sfinansowanie tego zadania.

Informuję ponadto, że Stowarzyszenie Przyjaciół Głuszycy złożyło wniosek o dofinansowanie budowy siłowni zewnętrznej, która miałaby być zlokalizowana na terenie szkoły Podstawowej Nr 3 – byłaby ona dostępna dla wszystkich.

Sporządziła: Katarzyna Łazanowska

BURMISTRZ GŁUSZYCY
Roman Głód

Urząd Miejski
Głuszyca, ul. Bohaterów Getty 55
14-6459-100

SEKRETARIAT BURMISTRZA GŁUSZYCY
W p i y n ę ł o
dnia 12.11.2015 r.
Nr podpis

Głuszyca, dnia 12.11.2015 r.

GKiM. 197.2015 r.

**Pan
Roman Głód
Burmistrz Głuszycy**

Dotyczy: odpowiedzi na złożoną interpelację Radnego Mirosława Żołopy.

W odpowiedzi na interpelację Radnego Mirosława Żołopy w sprawie poprawy bezpieczeństwa ruchu drogowego na ul. Bohaterów Getty oraz Parkowej w Głuszycy informuje, że obowiązujący obecnie na tych ulicach ruch został zatwierdzony w październiku 2012 r na podstawie projektu docelowej organizacji ruchu. Na podstawie zatwierdzonego przez Starostę projektu wprowadzono na całości ul. Bohaterów Getty i Parkowej strefę zamieszkania, w której zgodnie z przepisami obowiązuje ograniczenie prędkości do 20 km/godzinę. Jakikolwiek zmiany dotyczące organizacji ruchu na tych ulicach wymagają opracowania nowego projektu organizacji ze wszystkim uzgodnieniami.

Kazimierz Jerzyk
Inspektor
Kazimierz Jerzyk

Otrzymują:
1 Adresat
2. a/a

URZĄD MIEJSKI
Referat gospodarki komunalnej
i Mieszkaniowej
38-070 Głuszycy, ul. Grzywny 38
tel. 74 8455 400

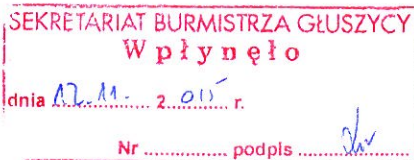

Głuszycy , dnia 12.11.2015 r.

GKiM. 196 .2015 r.

**Pan
Roman Głód
Burmistrz Głuszycy**

Dotyczy: odpowiedzi na złożoną interpelacje Radnego Mirosława Żołopy.

W odpowiedzi na interpelacje Radnego Mirosława Żołopy w sprawie barierek zabezpieczających zejście z chodnika przy ul. Boh. Getta 40 informuję, że faktyczny stan -brak w tym miejscu barierek jest zagrożeniem dla pieszych a także uczestników ruchu drogowego-zmotoryzowanych.

Dlatego też w najbliższym czasie podjęte zostaną działania mające na celu wykonanie tych barier bądź słupków.

Ponadto zostanie zgłoszona sprawa wykonania schodów do Spółnoty Mieszkaniowej której zarządcą jest Zakład Usług Mieszkaniowych i Komunalnych .

Kazimierz Jerzyk

Inspektor
Kazimierz Jerzyk

Otrzymują:

1 Adresat

2. a/a

