

ZAB. 6743.359.2020

Wałbrzych, dnia 15.09.2020 r.

Gmina Głuszycza
ul. Grunwaldzka 55,
58-340 Głuszycza

ZAŚWIADCZENIE

Na podstawie art. 217 § 2 pkt. 2 ustawy z dnia 14 czerwca 1960r. Kodeks postępowania administracyjnego (tekst jednolity Dz. U. 2020, poz. 256.), oraz w związku z art. 82, ust. 1 i 2 ustawy z dnia 7 lipca 1994 r. – Prawo budowlane (tekst jednolity Dz. U. z 2020 r., poz. 1333) po rozpatrzeniu zgłoszenia Inwestora z dnia 13 sierpnia 2020r.

Starosta Wałbrzyski z siedzibą przy al. Wyzwolenia 20-24 w Wałbrzychu, stwierdza, iż nie wnosi sprzeciwu do zamiaru wykonania robót budowlanych wskazanych w zgłoszeniu z dnia 13.08.2020r. w sprawie wykonania remontu drogi dojazdowej do gruntów rolnych dz. nr 78 obr nr 0004 Łomnica, stwierdzając jednocześnie, iż w/w zgłoszenie spełnia wymogi cyt. wyżej ustawy Prawo budowlane, co jest równoznaczne z możliwością przystąpienia do wykonania przedmiotowych robót.

Roboty winny być wykonane pod nadzorem osoby posiadającej stosowne uprawnienia, z zachowaniem interesu osób trzecich, a teren po ich zakończeniu uporządkowany.

Zaświadczenie wydaje się na prośbę strony.

mk/z/ 15.09.2020r.
Sprawę prowadzi:
inspektor Mariola Kobylarz, wydział ZAB
tel. 74 84 60 639
mail: architektura@powiatwalbrzyski.pl

Zm. Starosta
NACZELNIK
Wydziału Administracji
Architektoniczno-Budowlanej
i Gospodarki Nieruchomościami
Grażyna Biały (2)

Załącznik nr 1 – dokumentacja do zgłoszenia w sprawie wykonania remontu drogi dojazdowej do gruntów rolnych dz. nr 78 obr nr 0004 Łomnica

Otrzymują:

1. Inwestor j za pośrednictwem Pełnomocnika Józef Nowak ul. Spacerowa 35, 58-304 Wałbrzych + kopia mapy zasadniczej
2. ZAB – a/a. + zał. nr 1

Do wiadomości:

1. Powiatowy Inspektor Nadzoru Budowlanego, al. Wyzwolenia 22, 58-300 Wałbrzych,

Pouczenie:

- Zgodnie z art. 30 ust. 5 cyt. wyżej ustawy Prawo Budowlane, do wykonywania robót budowlanych można przystąpić nie później niż po upływie 3 lat od określonego w zgłoszeniu terminu ich rozpoczęcia.
- Właściciele lub inne osoby władające nieruchomościami (gruntami) są obowiązane do ochrony znaków granicznych (art. 38 z dnia 17 maja 1989 r. – Prawo geodezyjne i kartograficzne; tekst jedn. Dz. U. z 2017 r. poz. 2101, z póź zm.)

KOPIA MAPY ZASADNICZEJ

SKALA 1:1000

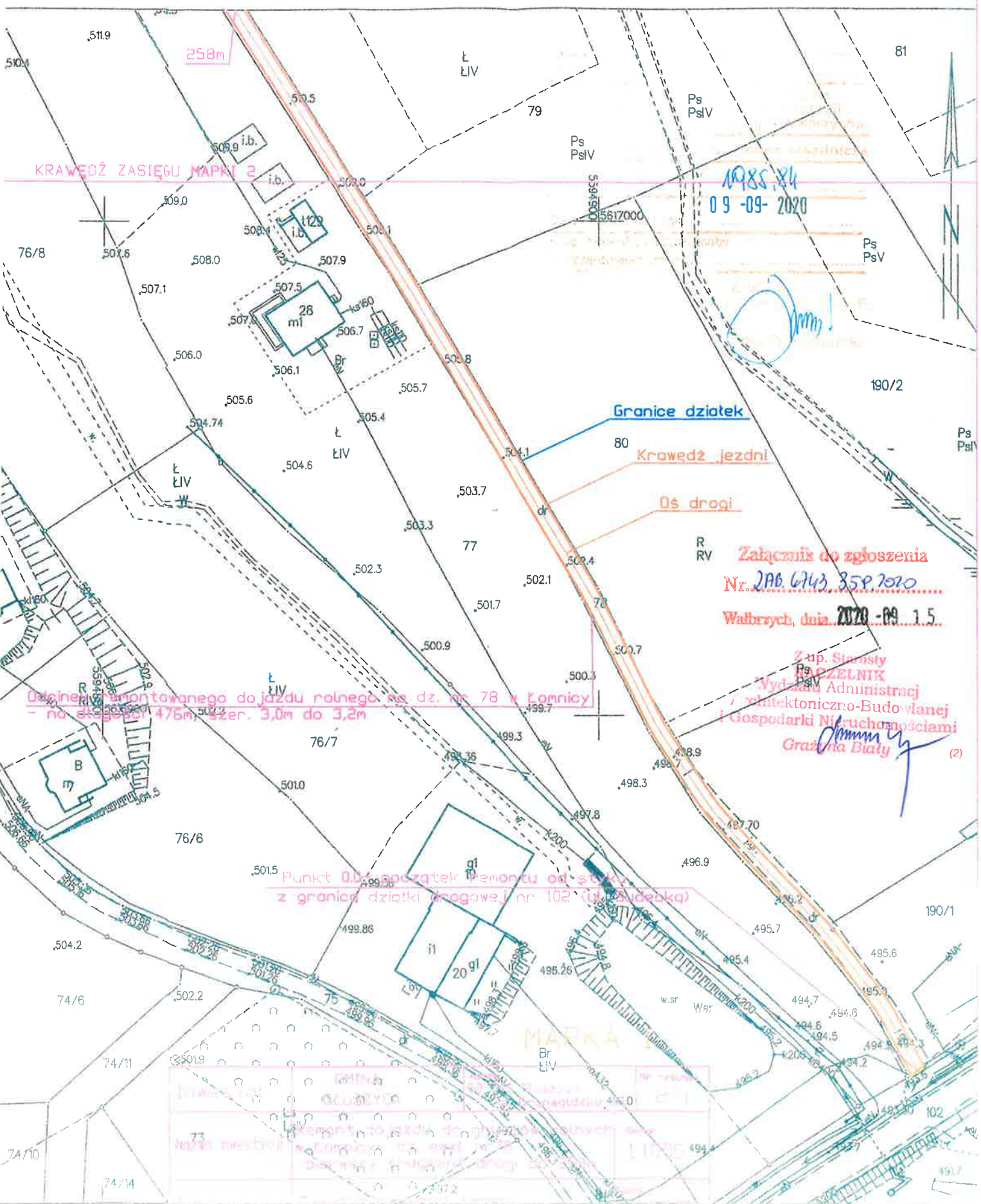

1985,84
09-09-2020

Załącznik do zgłoszenia
Nr. 2AB.6743.35P.2020
Wałbrzych, dnia 2020-09-15.

2 up. Starosta
RACZELNIK
Wydział Administracji,
Architektoniczno-Budowlanej
i Gospodarki Nieruchomościami
Grażyna Biaty (2)

Odcinek montowanego dojazdu rolnego ss. dz. nr 78 w Łomnicy
- na składowisko 476m² szer. 3,0m do 3,2m

Punkt 0.0. początek remontu od styku
z granicą działki drogowej nr 102 (ul. Sudecka)

MAPKA
Remont drogi w Łomnicy
Discipline: ...

KOPIA MAPY ZASADNICZEJ

SKALA 1:1000

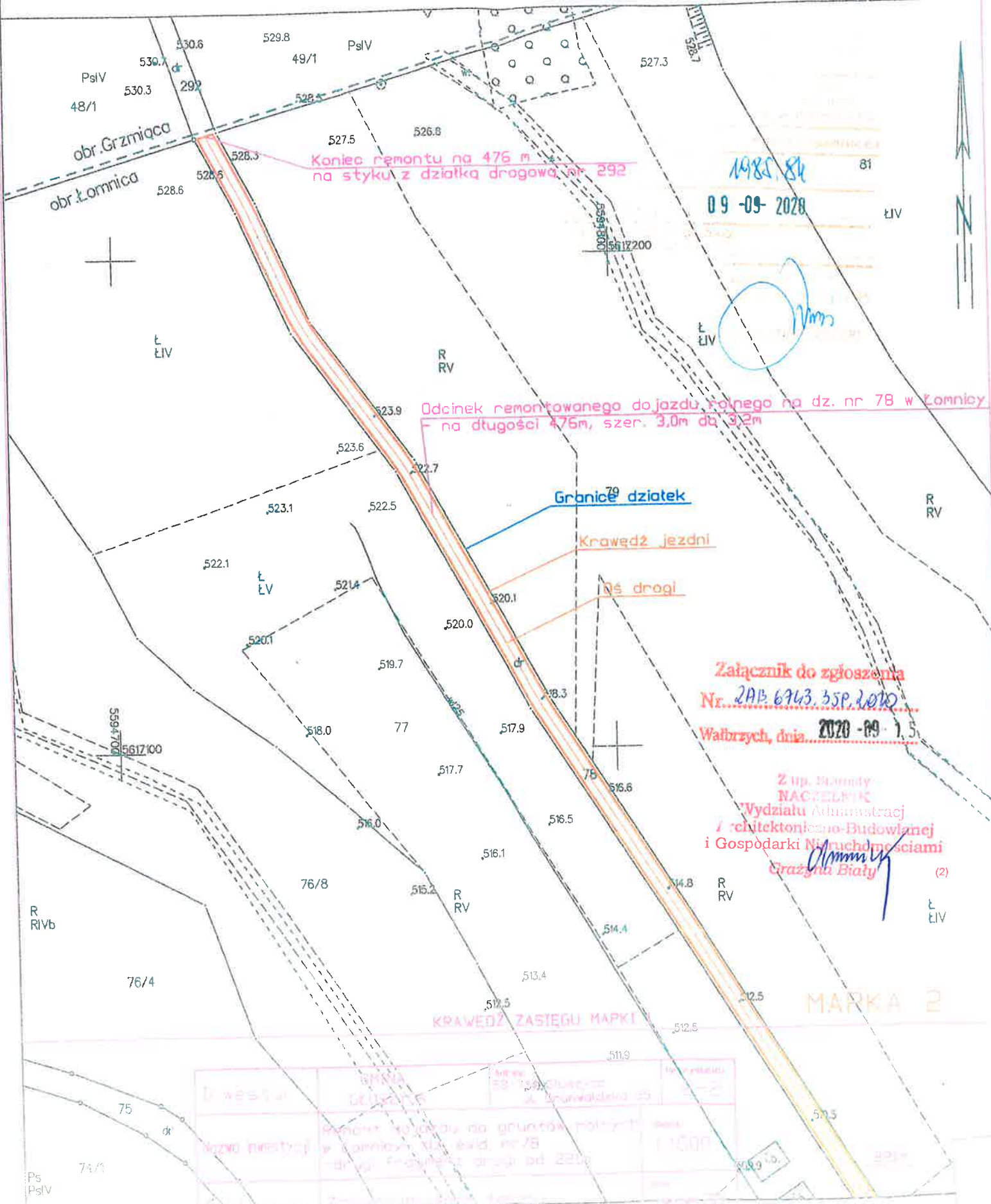

Koniec remontu na 476 m na styku z działką drogową nr 292

Odcinek remontowanego dojazdu rolnego na dz. nr 78 w Łomnicy na długości 476m, szer. 3,0m do 3,2m

Granice⁷⁰ działek

Krawędź jezdni

Os⁷⁰ drogi

Załącznik do zgłoszenia Nr. 2AB.6743.35P.2020

Wąbrzych, dnia 2020-09-15

Z up. Brandy
NACZELNIK
Wydziału Administracji
i Architektoniczno-Budowlanej
i Gospodarki Nieruchomościami
Crażyna Biały (2)

KRAWĘDZ ZASTĘGU MAPKI

MARKA 2

Wzrost	BRANDA	1985.08.04	1000
Wzrost	BRANDA	1985.08.04	1000
Remont dojazdu do gruntów rolniczych w Łomnicy, ul. ewid. nr 78 - droga. Fragment drogi od 220			
Skala 1:1000			